

Biennale
109
peintres et sculpteurs

*Exposition du 14 au 19 novembre 2023
ouverte tous les jours de 12h à 19h30*

*BASTILLE DESIGN CENTER
74, boulevard Richard Lenoir, 75011 Paris
Téléphone: 01 48 06 67 99*

*Métro : Saint Ambroise / Richard Lenoir
Bus 56*

« *L'incontournable nocturne* » Jeudi 16 novembre 2023



* Catherine URSIN et Hugues ABSIL présentent un happening à 19h.
Création d'une œuvre collective, dont le metteur en scène est le public,
et les musiciens... les musiciens.

* Intervention de l'ADAGP.

* Table ronde, sur le thème : « **la résistance de l'œuvre** »
animée par Frédéric AMBLARD.
Invités : Françoise MONNIN et Christian NOORBERGEN.

Catherine Ursin 06 14 68 33 37
catherine.ursin@gmail.com

Hugues Absil 06 79 39 97 63
h.absil@hotmail.fr

En quelques mots...

Il s'agit de la 20^{ème} Biennale 109, qu'en faisons-nous ?

Nous présentons, par cette exposition, un groupe d'artistes, privilégiant une expression figurative, une diversité de techniques, l'âme et la fièvre d'une main qui cherche l'authenticité, les nuances, la figure humaine et le regard de l'existence.

Nous avons eu l'idée d'ouvrir nos pages à de jeunes artistes, afin de dynamiser, de diversifier notre présentation. Nous partagerons nos cimaises, nos socles, nos expériences, se rapprochant des artistes confirmés ou en devenir.

“Quand on possède le goût des gens exceptionnels, on finit toujours par en rencontrer partout.”
(Pierre Mac Orlan)

Pour cette 20^{ème} édition, nous avons trouvé ces acteurs, accompagnés de leurs œuvres, il suffit maintenant de mettre en place un véritable spectacle ; installation collective, dont la liberté de ton, d'esprit et de fraternité enrichit nos vies.

Merci de nous rejoindre.



Joël CRESPIN
Président de la Biennale 109

Gisèle Lacroix

1935 - 2023

Originaire de Lyon, Gisèle Lacroix commence ses études à L'École des Beaux-Arts de Lyon. Dans les années 1970, elle s'installe à Paris où elle obtient le diplôme de l'École Supérieure des Beaux-Arts et simultanément la Licence d'Arts Plastiques en Sorbonne Paris 1. Maître assistant, elle enseigne à l'École d'Architecture de Paris Val-de-Marne. Parallèlement à la création de ses sculptures, elle a réalisé des œuvres monumentales pour l'architecture, dans des bâtiments publics et privés de Paris et Ile de France...



Depuis toujours Gisèle Lacroix pense sa sculpture en liaison étroite avec l'environnement urbain, architectural et la place de l'humain dans la nature.

Frères silhouettes qui prennent corps sous ses doigts, ses personnages semblent traverser les murs de villes imaginaires. Ils affleurent des blocs de rochers, se penchent dans des ouvertures béantes, naviguent sur des embarcations légères, courent ainsi vers un destin inconnu, inéluctable, au-delà du temps infini. Des tensions fortes rythment l'espace de ses sculptures tendent vers la monumentalité.

Gisèle Lacroix travaille le plâtre directement, matériau qu'elle apprécie pour sa malléabilité, ses nombreuses possibilités d'aspect, lisse ou rugueux, les tensions qu'il permet grâce aux fines armatures de fils métalliques. Elle commence sur une simple idée, sans dessin préalable.

Proportions, mouvements, prennent forme au fur et à mesure. Puis, elle suit attentivement la réalisation des bronzes dont elle choisit les patines nuancées.

Françoise Coffrant

Gisèle Lacroix a participé à de nombreuses expositions en France, en Europe et au Japon. Elle est présente dans différents Salons parisiens (Génie de la Bastille, Mac 2000). Depuis 1991, elle participe régulièrement à La Biennale 109. Active, disponible, elle a donné beaucoup de son temps à l'organisation des Biennales 109. Elle a choisi, argumenté, participé au choix des sculpteurs candidats à exposer dans la Biennale 109. Depuis plusieurs années, elle s'était chargée de la réalisation des catalogues d'exposition des Biennales, sachant imposer parfois ses propres idées.

Venus d'ailleurs, bronze H 80 cm

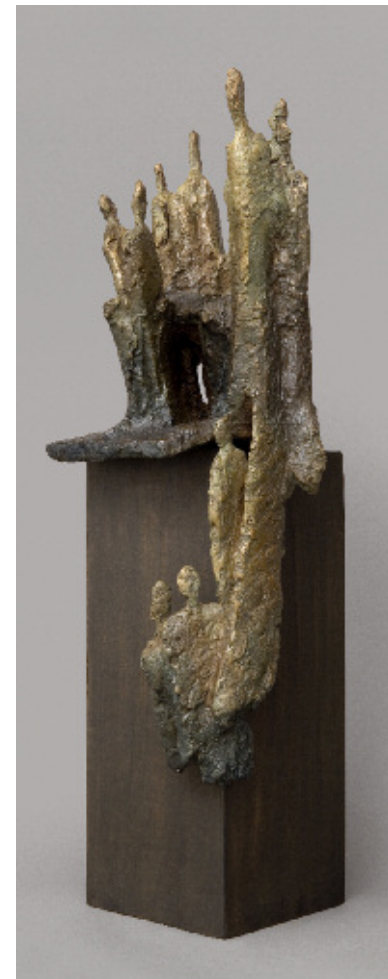



Le sommeil de la raison, huile sur toile 130 x 97 cm



Hugues Absil

8, rue Henry Cloppet
78110 Le Vesinet
Tél : 06 79 39 97 63
h.absil@hotmail.fr
www.hugues-absil.com



L'impossibilité du dialogue 130 x 195 cm, 2017



Dominique Albertelli

4, avenue Gugnion
94130 Nogent-sur-Marne
Tél : 06 60 49 32 28
albertelli777@gmail.com



*Les mondes (avec **E. Guilhem**), 250 x 400 cm*

Frédéric Amblard

31, rue Beaurepaire
75010 Paris
Tél : 01 42 06 35 31
f_amblard@yahoo.fr
www.amblard.art.free.fr



Svetlana Arefiev

47, chemin de Fontanière
69350 La Mulatière
Tél : 06 60 19 05 19
sarefiev@hotmail.fr

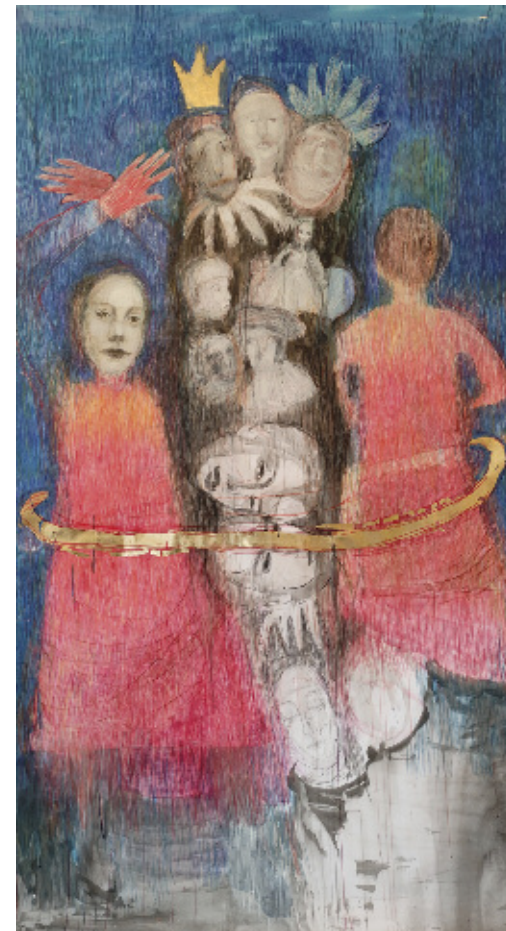

*Fille au cerceau, crayons de couleurs,
encre sur papier 150 x 100 cm, 2023*



Le temps des cerises, huile sur toile, 130 x 130 cm, 2022



Berg

4, villa Malakoff
75116 Paris
Tél : 06 60 47 36 64
bergpainter@gmail.com
www.bergpainter.com
instagram.com/bergpainter/



Patricia Berquin

17, rue Marx Dormoy
93160 Noisy-le-Grand
Tél : 06 75 25 40 25
patricia.berquin@gmail.com
www.pat-berquin-sculpture.odexpo.com



*L'Accompagnement,
installation sculptures murales nouage H 150 cm*



Mundifari, huile sur toile 150 x 150 cm, 2021



Adèle Bessy

57, avenue de Conflans
78260 Achères
Tél : 06 37 99 26 58
adele.bessy@orange.fr
www.bessyadele.com



Jean-François Bottollier

16, route de l'Eglise
01700 Neyron
Tél : 06 70 93 82 90
jean-francois.bottollier-
lemallaz@orange.fr



*Homogène 353, diptyque acrylique sur papier marouflé sur médium
et châssis 150 x 140 cm, 2023*



Les cavaliers, acrylique sur toile 200 x 200 cm, 2022



Danielle Burgart

La Saunerie

72300 Parcé sur Sarthe

Tél : 06 99 56 48 70

burgart.contemporain@gmail.com

www.danielle-burgart.com



Sylvie Cairon

Le Briou

1, chemin de la Forge

18300 Crezancy en Sancerre

Tél : 06 62 68 02 35

sylviecairon.peintre@orange.fr

www.sylviecairon.com



Galilée, acrylique 170 x 170 cm, 2023

Photo : Pascal Vangysel



Le cavalier (détail), 112 x 95 cm



Rebecca Campeau

6, rue du Buisson St Louis
75010 Paris
Tél : 06 83 00 01 18
rebecca-campeau@hotmail.fr



Pierrette Cornu

32 i, avenue de la Vaïte
25000 Besançon
Tél : 06 72 04 03 38
pierrette.cornu@wanadoo.fr
www.pierrettecornu.com



eXhumanim@, technique mixte sur toile libre 192 x 130 cm, 2018



Paire de baffes, 120 x 120 cm, reprise 2023



Joël Crespin

10, allée des Châtaigniers
93370 Montfermeil
Tél : 06 71 38 08 62
joelcrespin@gmail.com
www.joelcrespin.com



Balade, huile sur toile 90 x 185 cm, 2023



Brune de Soto

17, rue de l'Arc de Triomphe
75017 Paris
Tél : 06 80 46 15 44
brune2soto@gmail.com



Ronnie, huile sur toile 150 x 150 cm



Agnès Desplaces

55, rue du Cherche Midi
75006 Paris
Tél : 06 09 68 15 71
desplaces.agnes@gmail.com
www.agnesdesplaces.com



Jacob Diboum

63, avenue Anatole France
10000 Troyes
Tél : 06 89 88 73 51
lesdiboum@gmail.com
www.jacobdiboum.com



*Prise vu, acrylique bombe aérosol sur toile
200 x 110 cm, 2021*



La Source, huile sur toile 70 x 70 cm



Jean Duranel

19, Boulevard Carabacel
06000 Nice
Tél : 06 60 32 66 91
jeanduranel@icloud.com



Aline Eichner

230, rue Saint Charles
75015 Paris
Tél : 06 30 20 57 87
eichnera@yahoo.fr
www.alineeichner.com



Le totem, technique mixte sur toile 162 x 130 cm, 2023

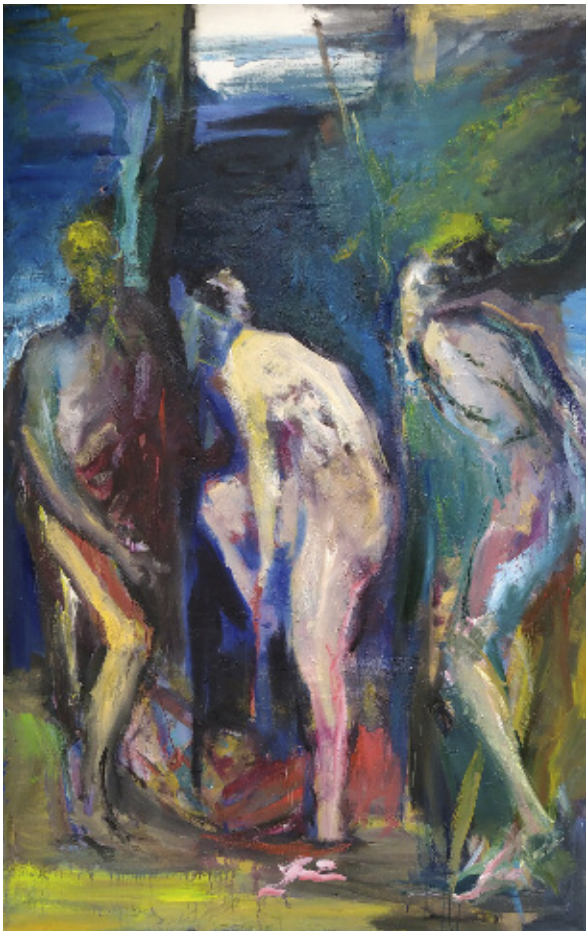

Suzanne, huile sur toile 220 x 140 cm, 2022



Laurent Erny

5 avenue Michelet, bâtiment B
94210 La Varenne Saint-Hilaire
Tel : 07 78 22 00 88
ernylaurent1@gmail.com



Claire Espanel

1, route de Castillon
33570 Puisseguin
Tél : 06 83 36 58 23
clairespanel@yahoo.fr
<http://clairespanel.blogspot.com>



Arbrure, pierre noire sur polyester, 165 x 120 cm, 2022



Vanity Blues, technique mixte sur toile 162 x 130 cm, 2023



Joanna Flatau

10, rue Joseph-Bara
75006 Paris
Tel : 06 72 70 19 97
joannaflatau@gmail.com



L'oubli et la mémoire, huile sur toile 100 x 140 cm, 2021



Marta Grassi

26, rue Saint Lambert
75015 Paris
Tél : 06 95 27 57 50
marta-grassi@orange.fr
www.marta-grassi.art



Les mondes (avec **F. Amblard**), 250 x 400 cm

Elisabeth Guilhem

31, rue Beaurepaire
75010 Paris
Tél : 07 82 32 87 39
e.guilhem@gmail.com



Jean-Michel Guinebault

13, avenue Paul Signac
93100 Montreuil sous Bois
Tél : 06 74 95 97 66
guinebault.jm@wanadoo.fr
www.guinebault.com



Toujours aujourd'hui, huile sur toile 220 x 195 cm, 1995



Sur le divan I, huile sur toile 89 x 116 cm, 2022

Abraham Hadad

2 bis, villa Marcès
75011 Paris
Tél : 06 12 66 98 55
hadad.abraham@gmail.com

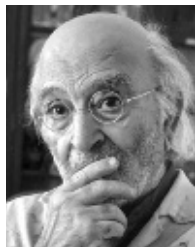
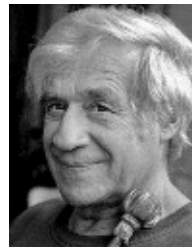

Photo : François Catonné



L'armée du salaud, huile / tempera 130 x 163 cm, 2022



Jörg Hermle

55, rue du Cherche-Midi
75006 Paris
Tél : 06 84 53 91 75
hermle@wanadoo.fr



Souffler le vie, 162 x 114 cm



Ruta Jusionyte
jusionyte@gmail.com



La descente, huile sur toile 100 x 156 cm, 2023



Titos Kontou
*31, rue Gaston Phoebus
31300 Toulouse
Tél : 06 99 01 02 17
titoskontou@yahoo.com
www.titoskontou.wix.com/artiste*



Sans titre, acrylique sur toile 80 x 125 cm, 2022

Annie Kurkdjian

Achrafieh
Beyrouth, Liban
Tél : 00 96 13 51 17 64
annie.h.kurkdjian@gmail.com



Clothilde Lasserre

8 bis, avenue du Colifichet
78290 Croissy sur Seine
Tél : 06 09 57 35 35
clothidelasserre@gmail.com



Rencontres chaleureuses, huile sur toile 100 x 100 cm, 2023



Buendias, peinture glycerophtalique 80 x 60 cm, 2022



Durdica Lavault

5, boulevard Chateaubriand
30133 Les Angles
Tél : 06 21 80 12 88
durdica43@gmail.com



Le songe, 81 x 100 cm



Daniel Livartowski

19, rue du 14 Juillet
94140 Alfortville
Tél : 06 08 50 98 41
daniel.livartowski@orange.fr



Sans titre, 200 x 150 cm



Elias Loudiyi

59, rue de la Roquette
75011 Paris

Tél : 06 48 27 40 31
eliasloudiyicousin@gmail.com



Anne-Douce Marlat

10, allée des Arts
94230 Cachan
Tél : 06 74 03 85 09
ad.marlat@gmail.com



Pavots, 116 x 73 cm



Crépuscule, technique mixte sur toile 200 x 200 cm, 2023



Ysabel Mavit

4, place du Plenitre

Préaux du Perche

61340 Perche en Nocé

Tél : 02 33 73 58 91

Tél : 06 40 53 47 29

ysabel@entre-voir.com



Sans titre, 150 x 200 cm



Charlotte Menut Yovanovitch

21, boulevard de Beausejour

75016 Paris

Tél : 06 95 35 10 25

charlottemenut27@gmail.com



Espace développement personnel, acrylique 162 x 114 cm, 2023



Nicolas Monjo

21, route de Boursandreau
16570 Saint Genis d'Hiersac
Tél : 06 44 08 82 06
nico.m1@hotmail.fr



N'Bo

3, rue des Picardeaux
91200 Athis-Mons
Tél : 06 86 23 68 45
nbo.peintures@gmail.com
www.nbopeintures.com



L'Olympe, peinture à l'huile 150 x 150 cm, 2021



Le silence des baladines, acrylique et huile 146 x 114 cm, 2023



Fabienne Octobre

166, avenue de Verdun
92130 Issy les Moulineaux
Tél : 06 64 64 34 79
octobre.f@free.fr



Noël Perrier

9 bis, villa Saint Mandé
75012 Paris
Tél : 01 45 89 13 37
Tél : 06 60 66 24 65
noel_perrier@yahoo.fr
www.noel-perrier.com



*Dites-le avec des fleurs !,
acrylique et technique mixte sur toile 130 x 97 cm, 2022*



Miaou, diptyque 160 x 120 cm, 2005



Simone Picciotto

16, rue Dauphine
75006 Paris
Tél : 06 62 50 51 60
simone.picciotto@gmail.com



Jean Rouge

259, La Poterie
61550 Saint Evroult N.D du Bois
Tél : 06 20 25 71 11
jean@jeanrouge.com
www.jeanrouge.com



Escampette, huile 200 x 170 cm



*Marionnettes, huile sur toile, 160 x 121 cm, 2023
polyptyque (4 panneaux)*



Evgenia Saré
282, rue Saint Jacques
75005 Paris
06 62 37 86 17
evgsare@gmail.com



Sans titre, peinture acrylique sur bois 89 x 116 cm, 2023



Jean Marc Tavernier
Chemin de Rolland
41400 Monthou sur Cher
Tél : 06 82 21 26 20
jm-tavernier@wanadoo.fr



Âme qui vive, fusain encre et gesso sur toile 195 x 130 cm, 2022



Philippe Tertrais

4, rue Fusée
93100 Montreuil
Tél : 06 87 41 31 74
philippetertrais04@gmail.com
www.philippe-tertrais.com



Marie Thorndahl

Atelier JV 17
Jean Violette 17
CH - 1205 Genève
tél : +33 7 88 57 47 34
marie.thorndahl@gmail.com
http://marie.mondes.info



#multitude, huile sur lin 80 x 80 cm, 2022



No man's land, techniques diverses sur bois 180 x 160 cm



**Macha
Volodina-Winterstein**

12, rue Voltaire app. 65
93230 Romainville
Tél : 06 62 39 06 63
macha.win@gmail.com



Elisabeth Walcker

55, rue du Cherche-Midi
75006 Paris
Tél : 06 84 18 48 01
elisabeth-walcker@wanadoo.fr
www.elisabeth-walcker.com



Ils cheminent, acrylique sur toile 162 x 97 cm, 2023

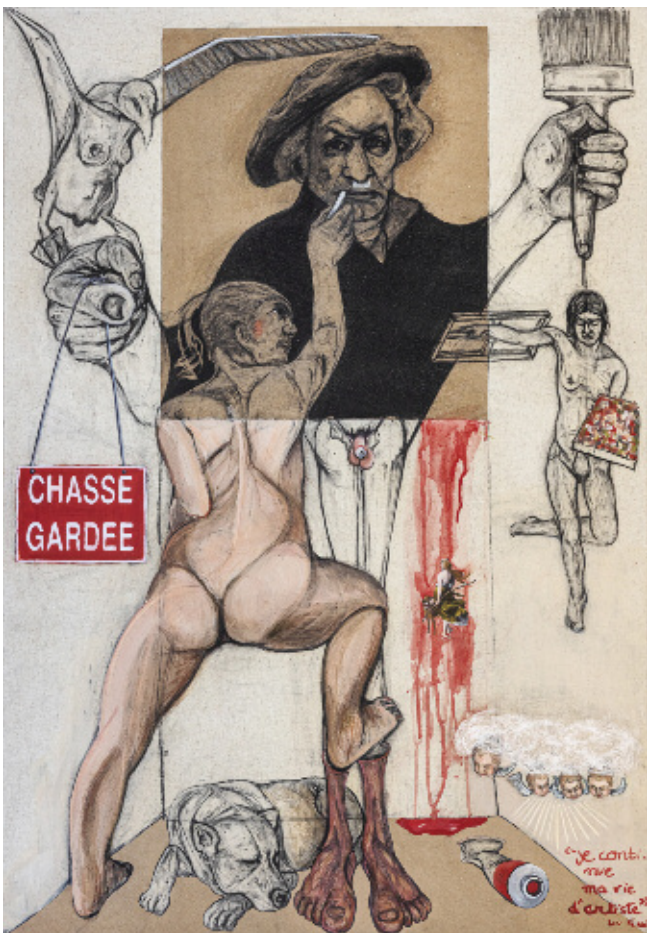

Le dictateur, mixte sur toile 116 x 89 cm, 2023



Catherine Wolff

12 rue Pierre Budin

75018 Paris

Tél : 01 42 57 01 15

Tél : 06 31 38 94 73

wolff.caty@gmail.com



Adagp

société des auteurs
dans les arts graphiques
et plastiques

11, rue Berryer

75008 Paris

T +33 (0)1 45 59 09 79

F +33 (0)1 45 63 44 89

adagp@adagp.fr

www.adagp.fr



la culture avec
la copie privée

peintres,
sculpteurs,
photographes,
illustrateurs,
graphistes,
architectes,
vidéastes

Le droit d'auteur protège votre talent

L'ADAGP qui représente 90 000 artistes
met à votre disposition ses 50 ans d'expérience
dans 40 pays

Adhérez, vous recevrez les droits qui vous sont dus

Sur www.adagp.fr :

- > tout sur le droit d'auteur
- > la liste des auteurs représentés

Participez à notre Banque d'Images

<http://bi.adagp.fr>



Délivrance, taille directe marbre de Carrare 80 x 40 x 15 cm, 2021

Alvaro Botez

9, allée des Arts
94230 Cachan
Tél : 06 21 53 44 05
alvaro.botez@gmail.com



Christophe

Atelier Juvisy sur Orge
Tél : 06 61 79 07 02
christopheartsculpture@gmail.com



Gens du voyage, H 140cm, 2022



Femme assise, carton polychrome H 130 cm, 2006



Lisbeth Delisle

2, rue Baudin
93310 Pré Saint Gervais
Tél : 06 72 52 72 11
lisbethdelisle@free.fr



Sophie Delpy

36. rue Saint Jacques
41800 Montloire sur le Loir
Tél : 06 31 07 29 87
sophie.delpy@gmail.com
www.sophie-delpy.com



Donya, céramique - bois - tissus - métal H 88 cm, 2021



Entre les deux, terre cuite H 116 cm, 2021



Patricia Denimal

190 chemin de Puech Souleïrol
30140 Anduze
Tél : 04 66 61 78 95
contact@patriciadenimal.com



Vue de l'atelier



Jean-Yves Gosti

7, rue du Marchis
28210 Le Boulay Thierry
Tél : 06 80 27 35 99
gosti@wanadoo.fr



Sans titre, terre cuite, bois, Kraft, encre et chaîne de métal 22 x 27 x 21 cm



Bachir Hadji

22, rue Ornano
69001 Lyon
Tél : 06 83 48 52 73
bachirhadji@free.fr



Metaxu IV, bronze, calcaire 140 x 40 x 10 cm p.u., 2022



Janos Kalmar

79, rue de Patay
75013 Paris
Tél : 06 12 96 76 62
studio@janoskalmar.com
<https://janoskalmar.com>



Aria, basalte 90 x 45 x 24 cm



Catherine Léva

20, allée des Arts
94230 Cachan
Tél : 06 16 72 60 62
cathe.leva@gmail.com
www.catherine-leva.fr



Annie Gabrielle Mallet

6 et 8 route de Cazaril
31580 Saint-Plancard
Tél : 06 86 88 47 43
angabmallet@gmail.com
www.anniemallet.com



*L'élégance de l'embaras,
céramique émaillée 73 x 30 x 23 cm, 2022*



La tranche de lumière, verre industriel découpé diam. 50 cm



Marcoville

*Pavillon
56 bis, av. de la République
94800 Villejuif
Tél. 06 20 58 58 56
marcoville.art@gmail.com*



Pierre Martinon

*3, rue Gilbert Richardot
89600 Vergigny
Tél. 06 48 76 58 66
pimartinon@wanadoo.fr*



Fusion, grès 57 x 47 x 40 cm



*Entends, le clairon !,
éclats d'obus et tôle d'abri 56 x 36 x 24 cm, 2022*



François Mayu

10, rue Robert Fleury
75015 Paris
Tél : 06 47 63 32 53
francois.mayu@orange.fr
francoismayu.com



William Noblet

5, rue J.B. Simon
51120 Villeneuve-Saint-Vistre
Tél. 06 78 46 90 14
noblet.william@orange.fr



Surgissement, acier et bronze H 50 x 40 x 40 cm, 2022



*La cavale de l'émerveillée,
terre cuite polychrome 60 x 30 x 35 cm, 2018*

Pascale Proffit

4, rue des Mazurettes
78840 Freneuse
Tél : 06 83 05 43 27
pascale.proffit@wanadoo.fr



Jean Nicolas Reinert

3, rue d'Eaubonne
93200 Saint-Denis
Tél : 06 86 56 96 22
jeannicolasreinert@hotmail.fr
<http://jnreinert.online.fr>



Mael, terre cuite colorant de masse H 97 x 37 x 34 cm



*Pneus gratinés,
pneus vissés et cheddar fondu 280 x 60 x 60 cm, 2021*



Paul Rivelaygue

33, rue Victor Hugo
93500 Pantin
Tél. 06 12 98 48 29
paulrivelaaygue@gmail.com



**Bernard
Thomas-Roudeix**

47 Rue Polonceau
75018 Paris
Tél : 06 82 06 38 84
b.thomasroudeix@yahoo.fr
www.bernard.thomas-roudeix.com



Le voyeur 2, céramique, faïence émaillée 60 x 38 x 21 cm



Lapin rêve, bois polychrome H 112 x 73 x 19 cm, 2022



Jean-François Veillard

2, chemin de Rolland

41400 Monthou sur Cher

Tél : 06 15 17 24 34

jf.veillard45@laposte.net



marin
BEAUX ARTS

70, avenue Gabriel Péri

94110 Arcueil

Tél : 01 47 40 04 20

Fax : 01 47 40 93 99



La Biennale **109** à Paris depuis sa création en 1982

1983 - 1993, Au Grand Palais, sur l'ensemble du balcon

1995 - 1997, Quai Branly, espace Eiffel

1999 - 2015, Cité Internationale des Arts, dans les 5 salles d'exposition

2018 - 2023, Bastille Design Center, sur l'ensemble du centre

Les expositions relais de la Biennale **109**

Carcassonne : au Musée de la ville

Melun : au Musée de la ville

Pontoise : au CCTS, Centre de Transfusion Sanguine

Val d'Oise : à la Fondation René Dubois

Paris : à l'U.N.E.S.C.O.

Melun : au Château de Bouillants

Périgueux : au premier Salon du Livre Gourmand.

Paris, 11 Rue Berryer : à la Fondation des Arts plastiques

Paris-Rouen : exposition Itinérante de Paris à Rouen par la voie fluviale, « le voyage »!

Rosny-sur-Seine : au Centre de Développement Culturel

Dordogne : au Château de Bourdeilles avec le Conseil Général.

Ivry-le-Temple : «La Biennale 109 à la Campagne»

Yvetot : au Centre Culturelle « les Vikings »

Paris : à la Galerie Déprez-Bellorgget, «les 109 au carré»

Bordeaux : à la Chapelle Saint Joseph (Commune de Latresne)

Béziers : à l'espace Riquet

Vichy : à l'espace Valéry Larbaud

Le Mans : au Centre Paul Courboulay

Viroflay : au Centre Culturel «L'Écu de France»

Loir et Cher : à l'Abbaye de Pontlevoy



aralya.fr

Le média qui pose un regard différent sur l'art actuel

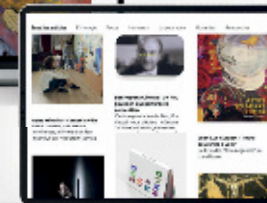

DÉCOUVERTES
MUSARDES
ACTUALITÉS
ÉMOTIONS



1,85 €/mois
SANS ENGAGEMENT

ARALYA décernera son prix à un artiste pendant le salon !

Le lauréat se verra offrir :
Une présence de 3 mois et un article sur aralya.fr

artension

UN ART PEUT EN CACHER UN AUTRE



8 fois par an,
décodez le monde
de l'art d'aujourd'hui,
rencontrez de
grands noms de l'art
actuel, partagez
notre liberté et
notre indépendance
de ton et de choix,
découvrez de
nouveaux artistes...

ABONNEZ-VOUS
au tarif exceptionnel de

Un an
8 numéros
(6 numéros + 2 hors-séries)
5,32€/mois

ou 49,90 €
au lieu de 83,88 €*
soit une économie
de 40 %
(*prix au numéro)

Abonnez-vous sur
www.magazine-artension.fr



Les grands artistes d'aujourd'hui
sont dans Miroir de l'Art !

Magazine mensuel disponible sur abonnement,
Miroir de l'Art vous dévoile depuis 20 ans
les grands artistes de notre temps !

NE MANQUEZ PAS NOS PROCHAINS NUMÉROS !
45 € les 10 numéros

miroirdelart.net

Comité d'Honneur

M. Anfray
Jean Aubert
Jean Dury
François Grosdhomme
Anne Joliot-Curie
Recteur Mallet
Louis Verhavert

Conseil d'Administration

Hugues Absil	Daniel Livartowski
Frédéric Amblard	Christine Magne
Joël Crespin	Marcoville
Lisbeth Delisle	Pierre Martinon
Jean Duranel	Jean Rougé
Jean-Yves Gosti	Jean-François Veillard
Jörg Hermle	

Bureau

Président :
Joël Crespin
Vice-Présidents :
Jörg Hermle, Daniel Livartowski, Marcoville
Secrétaires :
Frédéric Amblard, Christine Magne
Trésorier :
Jean-François Veillard
Trésorier adjoint :
Jean-Yves Gosti
Archiviste :
Jean Rougé
Commissaires aux expositions :
Absil, Hermle, Marcoville,
Martinon, Rougé, Veillard
Rélations extérieures :
Absil, Amblard, Magne
Conseil d'administration :
Lisbeth Delisle

Nous remercions

Laurent Chabas, Les Amis du 109, Paris
Patrice Velut, réalisateur de films d'Art
ADAGP, Paris - Copie Privée, Paris
Philippe Marin, Arcueil
Fondation Taylor, Paris
Atelier 80, Paris
Groupe Corlet, imprimeurs, Condé sur Noireau
Artension, Paris
Artek, création de site, Lille
Miroir de l'Art, Saint Sornin Lavolps
Aralya, Lyon

Biennale 109 peintres et sculpteurs

Association loi 1901.
Siège social : 11 rue Berryer, 75008 Paris.
Adresse e-mail : biennale109@gmail.com.
Site : www.biennale109.com.

Abboud Abelle **Absil** Adler Aga Aguirre **Albertelli** Ambille **Amblard** Amor André Anguera **Arefiev** Aron Astoule
 Astruc Atila Autenheimer Autexier Baptista Antunes Babin Badord Baldocchi Banaigs Barbedette Baryga Baroth Baroukh
 Basu Bayle Beaugé Bellan Benedetto Benoit **Berg** Berger Berman Bernex Bernière **Berquin** Berry-Mauduit Bertero
 Berthault Bertholle Bertrand Moulin Besser **Bessy** Beteille Beynon Bhavsar Bierge Bigarre Bignolais Bisson Bitman
 Bizet Blanc Blanchatte Boggio Bois-Borie Boixel Boniface Bonnafous Bonneterre Bonpunt Boroffe Borsan **Botez**
Bottollier Boulard Bouqueton Bouret Bourdin Bourdreux Bourgeon Bourroche Bouvier Bouzerau Bowes Brevière
 Bresson Briselet Bröder Bruzs Buchholtz Bulot **Burgart** Caillaud **Cairon** Caloone Campa **Campeau** Canonici Canu
 Cargaleiro Caroff Carré Casasus Castellano Castillo Cavin Cesari Cessetti Chagnon Chambrin Chantarel de la Chapelle
 Chapman Charlot Charpentier Chassigneux Chenu Chevolleau Choukroun **Christophe** Cifuentes Vargas Cirrus Claro
 Clesse Cluzel Collin Combe Conora **Cornu** Couderc Courcelle Coutelle Couturier Couy Cozette Creac'h **Crespin**
 Crestou Crouzet Curien Dabin Daemrich Dall'anese Dayer **de Soto** Debrenne Deby Decorse Delage Delcambre
 Delhaye **Delisle Delpy** Deluen Demal **Denimal** Derbré Dérieux **Desplaces** Dessons Detourbet Deyme **Diboum**
 Dimas Macedo Di Sciuillo Dollé-Lacour Domenach-Mondulet Donate Drangosch Duchamp-Jégu Duclos Duclou Dudouet
 Dugelay Dupasquier **Duranel** Echard **Eichner** Eliasberg Englert **Erny** Escoffier **Espanel** Esquerre Eutani Fabrikant
 Fagniez Fang Faso Favre Fay Feret **Flatau** Fonferrier Forgas Forgeot de Founier Fulcrand Gaiss Gasirowski Gauthier
 Gégout Gely Gence Georgeon Gia Mari Gial-Miniet Giannesini Gilgoué Gilles Muriqué Godard Goldring Gomard **Gosti**
 Goupil Graff **Grassi** Greuzat Grosdidier Guancé Guildane **Guilhem** Guillou **Guinebault** de Guitarre Guitton Gulden
 Guyon Guyonneau **Hadad Hadji** Hajzadeh Halperin Harada Hecq Hémeury Herard **Hermle** Hirsch Hogommat Holt
 Houari Houles Hubert Hug Hugon Humbert Innocenti Inoué Jan Janet Jaouen Jappe Jayet Jaulin Jenola Jevtic
 Jivezi Jobin Joly Jordan Jouffroy Jousseau Julien **Jusionyte** Juvin Kaiser **Kalmar** Kazo Kej Killar Kishida Koch
Kontou Kortsarz Kortz-Waintrop Kress Kristel **Kurkdjian** Labarre Labegorre Labrunie Lachot Lacroix Lahens Lamalattie
 Lange Lapoirie Larguier **Lasserre** Lauzero Laval **Lavault** Lebik Le Bricquière Lecacheux Lee Le Fur Le Glatin Leger A.
 Leger S. Legrand Leibovici Lejis Le Glatin Le Guen Le Gueut Lemonnier Le More Le Mouel Le Nen Le Quentrec
 Leriverain Lesenfans Letoublen **Leva** Levesque Levi Levy Leviathan Lipski Lipszyc **Livartowski** Loisel **Loudiyi** Loyer
 Lucia Machado-Rico Madec Madore Maes Maillet **Mallet** Mallon Manchevelle Mancini Manton Marblo Marchand
 Marcos **Marcoville** Marechal **Marlat** Marlin **Martinon** Marzelle Masurel Mauduit **Mavit** Mayet **Mayu** Meijia
Menut Yovanovitch Merlier Mescouli-Schwalm Metayer Metrich Mialthe Migot Milakis Moisset Mongillat **Monjo** de
 Mont Marin Montané Morvan Moscovino Mougou Mouly Mourey Munger Myers **N'Bo** Naccache Neidzwiedz Nerisson
 Neto Noble **Noblet** Noirel Nunez-Ravscher **Octobre** Oudry Oulès Ouvrard Pacanowska Papazian Paszkowski Paufert
 Pedoussaut Pegorier Peignot **Perrier** Perrot Pfund Picard **Picciotto** Piera-Rossi Piga Pigeon Pinca N. Pincas M.
 Pipet Plisson Poix Polska Poncet Pontanier Potier Pouppeville Poutout Pozzo di Borgo Pradal Prialnic **Proffit** Prudent
 Radovic-Douillard Rambié Ramon Rancillac Rapp Ravel Ravrich Rayez Raymond Reault de Reimpré **Reinert** Relange
 Restino Richard Rico **Rivelaygue** Roche Rochereau Roger Romano Ronel Roques-Gaichies Rosso **Rougé** Roussel
 Saint Saint Cricq Salevor Saigado Salmon Salter Samoilova Sangosanya Santus **Saré** Sarthou Sauderan Savignac
 Schnee Schurr Schwarz Seiler Senart Sevanon Shields Shim Siegel Signori Simon Sloboc Socquet Soler Souvraz
 Stein Suzanne Sweeney Syc Tafghodi Taillandier Taillardat Tangre Tardivo **Tavernier** Tayeb Teissier Tertrais Thomas
 d'Hoste **Thomas-Roudeix Thorndahl** Thihay Tillou Tisserand Tolev Tonnelier Toppi Touret Trichon Tselkov Toucour
 de Turville Tyszblat van-Thienven Uter Utsumiya Valadez-Estrada Valentin Valézy Valverde Vasseur **Veillard** Vellutini
 Vermeil Vernier Vervabt Vialle Viot Vernier Vines Vitry **Volodina-Winterstein Walcker** With Weiss Wohlfahrt **Wolf**
 Xenia Yaninka Yvetot Zabucovec Zamora

I.S.B.N. n° 2-9589642-0-7

Achevé d'imprimer en septembre 2023 sur les presses du Groupe Corlet imprimeur, Condé sur Noireau

Composition Atelier 80, Paris